

TELEDETECCIÓN APLICADA Y MAQUINARIA INTELIGENTE

---

# TELEDETECCIÓN Y DETERMINACIÓN DE VIGOR EN VIÑEDO

*SMART AKIS - 1º TALLER DE INNOVACIÓN EN AGRICULTURA SOSTENIBLE - Villava, 16 marzo 2017*

Pernod Ricard Winemakers

*Leading Wine Innovation*

# TELEDETECCIÓN Y DETERMINACIÓN DE VIGOR EN VIÑEDO

## Zonificación de Grandes Parajes Azagra-2016

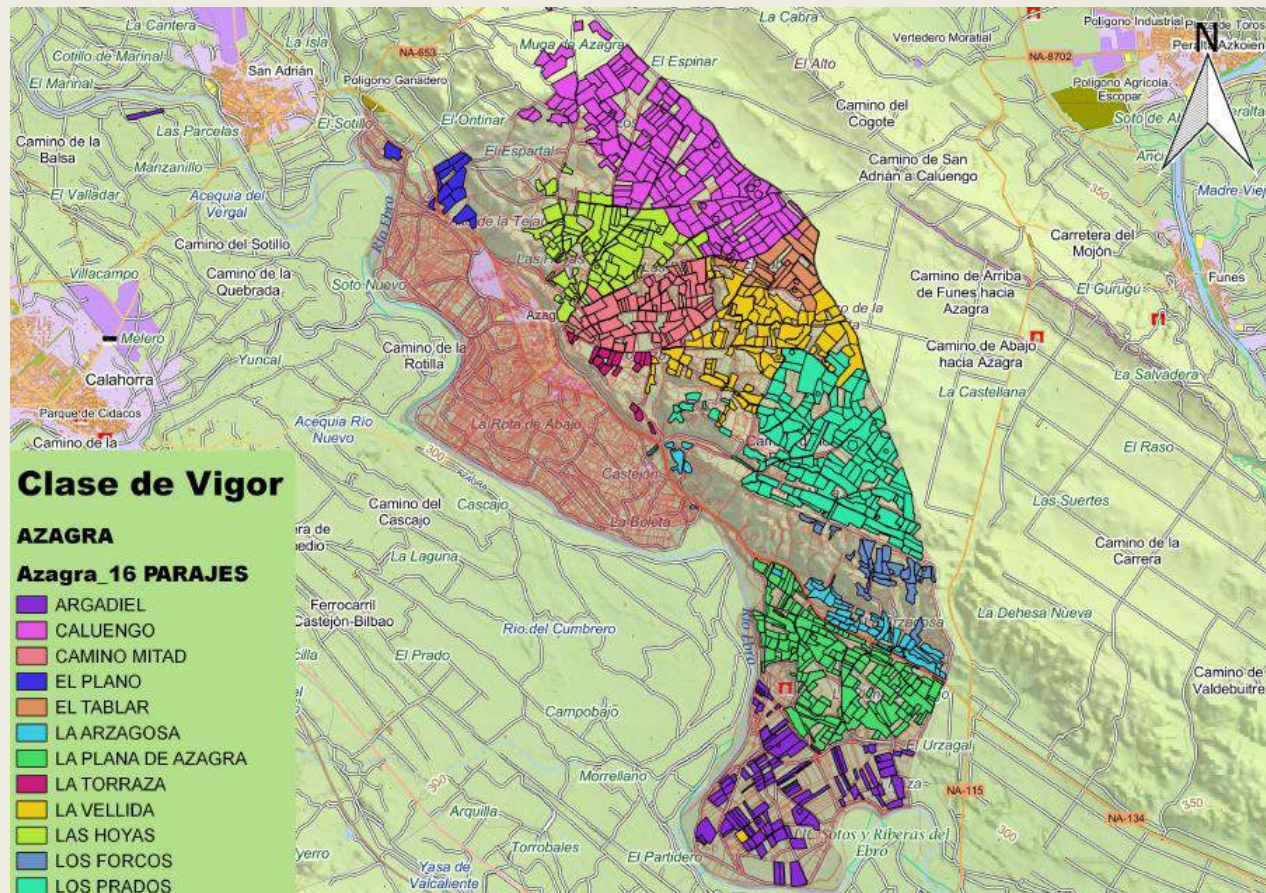

# TELEDETECCIÓN Y DETERMINACIÓN DE VIGOR EN VIÑEDO

Integral térmica marzo-octubre años 2013-2016

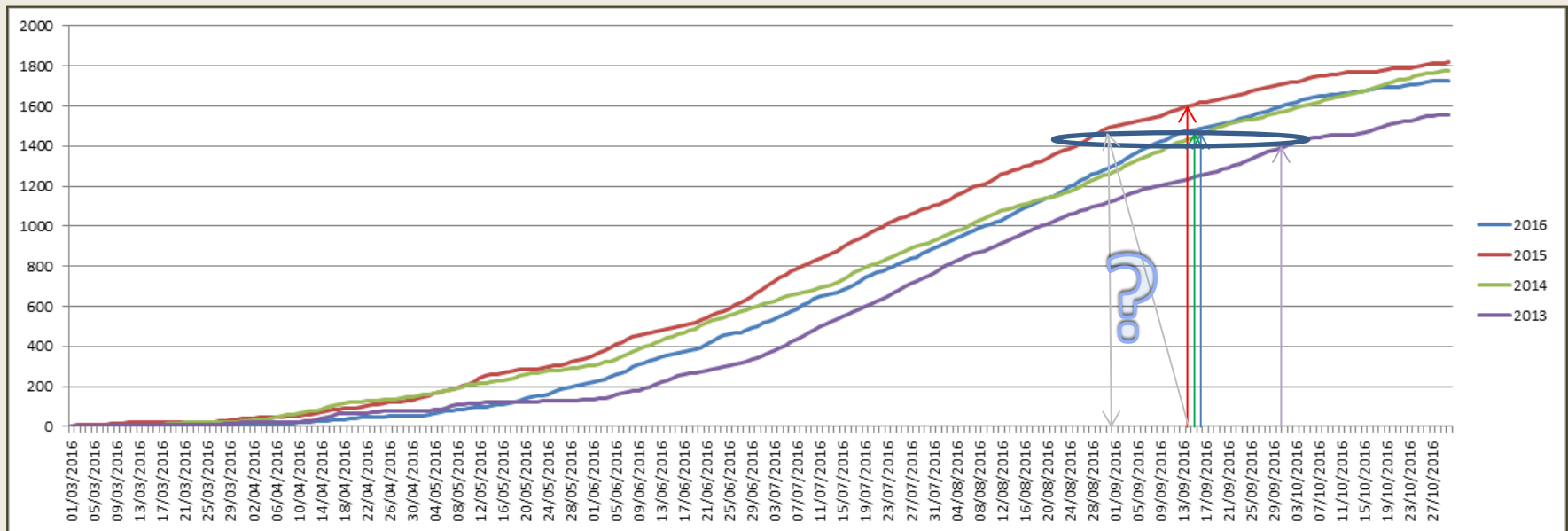

# TELEDETECCIÓN Y DETERMINACIÓN DE VIGOR EN VIÑEDO

Clasificación de parcelas según vigor del viñedo. Años 2013 y 2014

# TELEDETECCIÓN Y DETERMINACIÓN DE VIGOR EN VIÑEDO

Clasificación de parcelas según vigor del viñedo. Años 2015 y 2016

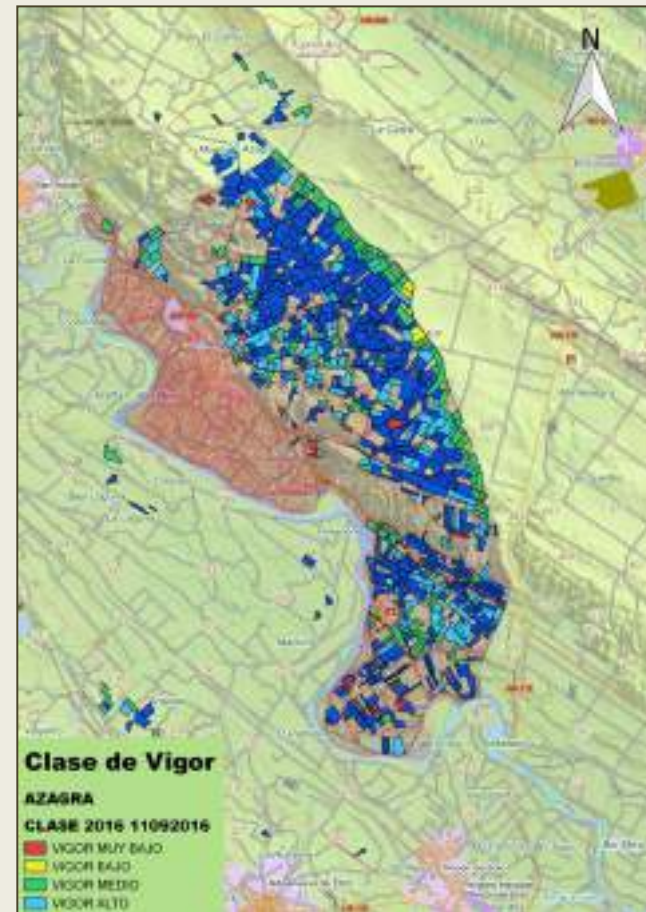
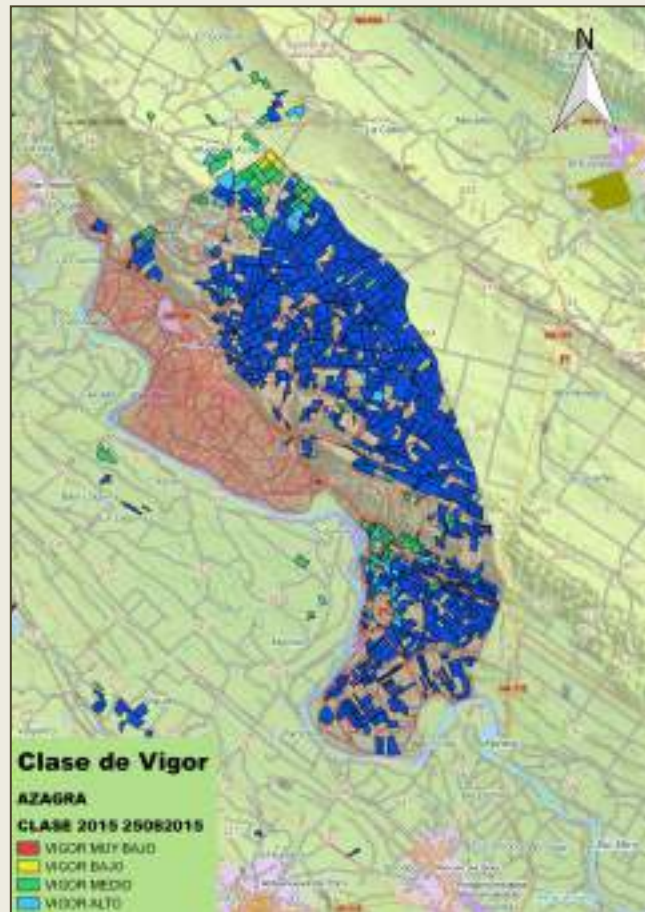

# TELEDETECCIÓN Y DETERMINACIÓN DE VIGOR EN VIÑEDO

Comparativa mapas de vigor. Año 2016

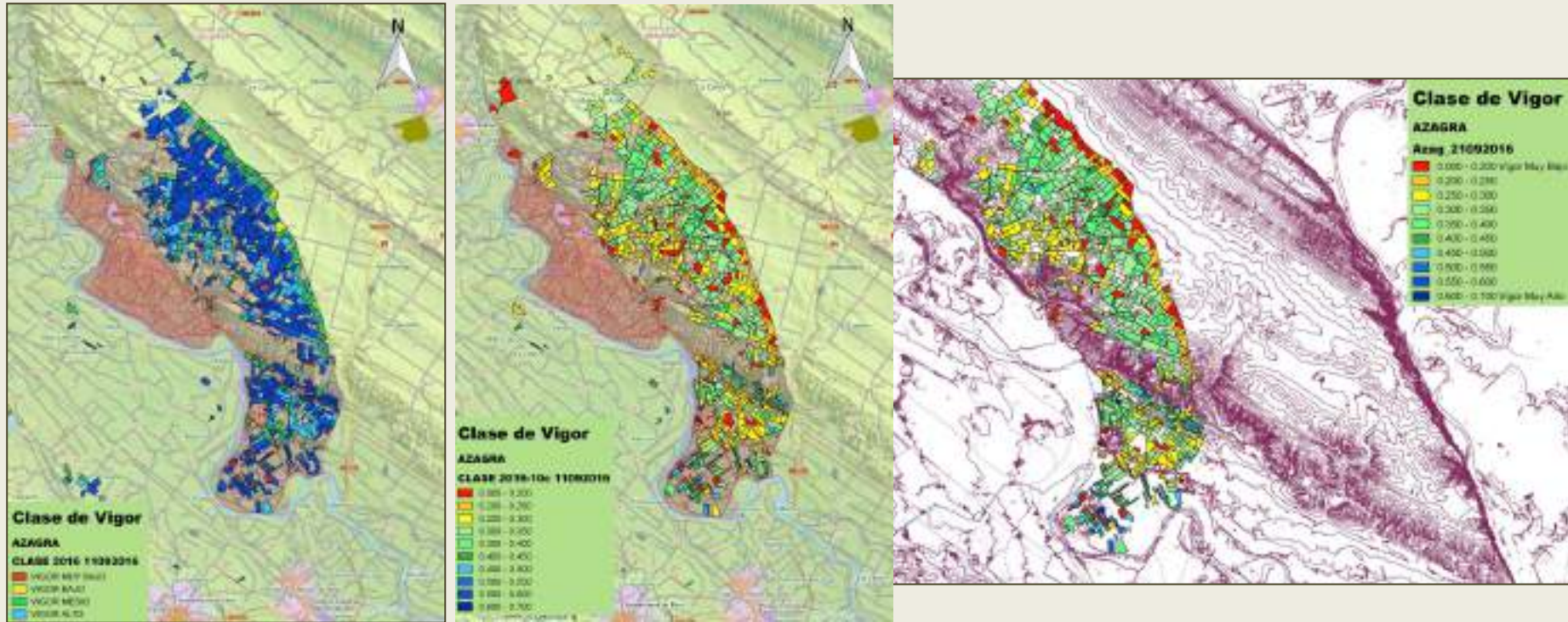

TELEDETECCIÓN APLICADA Y MAQUINARIA INTELIGENTE

---

# SISTEMA DE LOCALIZACIÓN GPS EN VENDIMIADORAS

*SMART AKIS - 1º TALLER DE INNOVACIÓN EN AGRICULTURA SOSTENIBLE - Villava, 16 marzo 2017*

**Bodegas  
SAN GREGORIO, S. Coop.**

# SISTEMA DE LOCALIZACIÓN GPS: Objetivos

## 1. Garantizar la procedencia de la uva recibida en bodega

- ↳ Trazabilidad a nivel de parcela
- ↳ Selección de uva en bodega
- ↳ Valoración por variedades

## 2. Gestión de las vendimiadoras y planificación en bodega

# SISTEMA DE LOCALIZACIÓN GPS: Instalación

# SISTEMA DE LOCALIZACIÓN GPS: Aplicación

General y Recursos Configuración

Tareas Calendario Operaciones Personal Estadísticas Configurables Control Planificadas Servicios Vehículos Agentes

Activos 1 Control de operaciones 2

Operaciones Usuarios Todos los usuarios Todos los días 28/06/2015 28/09/2015

Nº Ope.	Nº Act.	Cliente	Localidad	Provincia	Tipo	Fecha Inicio	Fecha Fin	Librado	Observación	Destino	Resolución	Puntos	Kms	Cerrado
1	1.517	Cooperativa San Gregorio	AZAGRA	NAVARRA	Recolectar	28/09/2015	28/09/2015	Vendedor 1	Vista generada automáticamente	Vendimia 2015		0	0	
2	1.518	Cooperativa San Gregorio	AZAGRA	NAVARRA	Recolectar	28/09/2015	28/09/2015	Vendedor 2	Vista generada automáticamente	Vendimia 2015		0	0	
3	1.519	Cooperativa San Gregorio	AZAGRA	NAVARRA	Recolectar	28/09/2015	28/09/2015	Vendedor 5	Vista generada automáticamente	Vendimia 2015		0	0	
4	1.520	Cooperativa San Gregorio	AZAGRA	NAVARRA	Recolectar	28/09/2015	28/09/2015	Vendedor 4	Vista generada automáticamente	Vendimia 2015		0	0	
5	1.521	Cooperativa San Gregorio	AZAGRA	NAVARRA	Recolectar	28/09/2015	28/09/2015	Vendedor 5	Vista generada automáticamente	Vendimia 2015		0	0	
6	1.523	Cooperativa San Gregorio	AZAGRA	NAVARRA	Recolectar	28/09/2015	28/09/2015	Vendedor 8	Vista generada automáticamente	Vendimia 2015		0	0	
7	1.523	Cooperativa San Gregorio	AZAGRA	NAVARRA	Recolectar	28/09/2015	28/09/2015	Vendedor 7	Vista generada automáticamente	Vendimia 2015		0	0	
8	1.524	Cooperativa San Gregorio	AZAGRA	NAVARRA	Recolectar	28/09/2015	28/09/2015	Vendedor 8	Vista generada automáticamente	Vendimia 2015		0	0	
9	1.525	Cooperativa San Gregorio	AZAGRA	NAVARRA	Recolectar	28/09/2015	28/09/2015	Vendedor 9	Vista generada automáticamente	Vendimia 2015		0	0	
10	1.526	Cooperativa San Gregorio	AZAGRA	NAVARRA	Recolectar	28/09/2015	28/09/2015	Vendedor 10	Vista generada automáticamente	Vendimia 2015		0	0	
11	1.527	Cooperativa San Gregorio	AZAGRA	NAVARRA	Recolectar	28/09/2015	28/09/2015	Vendedor 11	Vista generada automáticamente	Vendimia 2015		0	0	
12	1.528	Cooperativa San Gregorio	AZAGRA	NAVARRA	Recolectar	28/09/2015	28/09/2015	Vendedor 12	Vista generada automáticamente	Vendimia 2015		0	0	
13	1.529	Cooperativa San Gregorio	AZAGRA	NAVARRA	Recolectar	28/09/2015	28/09/2015	Vendedor 13	Vista generada automáticamente	Vendimia 2015		0	0	
14	1.530	Cooperativa San Gregorio	AZAGRA	NAVARRA	Recolectar	28/09/2015	28/09/2015	Vendedor 14	Vista generada automáticamente	Vendimia 2015		0	0	
15	1.951	Cooperativa San Gregorio	AZAGRA	NAVARRA	Recolectar	28/09/2015	28/09/2015	Vendedor 14	Vista generada automáticamente	Vendimia 2015		0	0	
16	1.907	Cooperativa San Gregorio	AZAGRA	NAVARRA	Recolectar	28/09/2015	28/09/2015	Operario Movil 1	Vista generada automáticamente	Vendimia 2015		0	0	
17	1.947	Cooperativa San Gregorio	AZAGRA	NAVARRA	Recolectar	28/09/2015	28/09/2015	Operario Movil 1	Vista generada automáticamente	Vendimia 2015		0	0	
18	1.957	Cooperativa San Gregorio	AZAGRA	NAVARRA	Recolectar	28/09/2015	28/09/2015	Operario Movil 2	Vista generada automáticamente	Vendimia 2015		0	0	
19	2.045	Cooperativa San Gregorio	AZAGRA	NAVARRA	Recolectar	28/09/2015	28/09/2015	Vendedor 18	Vista generada automáticamente	Vendimia 2015		0	0	
20	2.080	Cooperativa San Gregorio	AZAGRA	NAVARRA	Recolectar	28/09/2015	28/09/2015	Operario Movil 4	Vista generada automáticamente	Vendimia 2015		0	0	

Página 1 de 1 20 registros

# SISTEMA DE LOCALIZACIÓN GPS: Aplicación

Matrícula	Posición	Imagen	Última firma	Último polígono	Última parcela	Carrera	Pocoletario	Localidad	Entrada	Salida	Tiempo	Trabajo	Estado
3131-888	Av. 2246 E - Azuaga (Navarra) [ESP]												Preferencia de botoneo
3225-888	Calle Mayor, I - Azuaga (Navarra) [ESP]												Posición desactivada
3385-888	Calle Mayor, II - Azuaga (Navarra) [ESP]												Posición desactivada
4444-068	Calle Mayor, III - Azuaga (Navarra) [ESP]												Posición desactivada
5555-888	Calle Mayor, IIIII - Azuaga (Navarra) [ESP]												Posición desactivada

# SISTEMA DE LOCALIZACIÓN GPS: Aplicación

Orden	Referencia satelital	Polígono	Parcela	Observaciones	Propietario	Tiempo Trabajado	Finalizado	Fecha Finalizada	Verificado
1	4206512	06	512	ARGACHEL	PÉREZ PÉREZ, PEDRO	0 m 0 s	<input type="checkbox"/>		GARNACHA
2	4206143	06	103		MARÍA GARCÍA, JUAN	1 h 3 m 27 s	<input type="checkbox"/>		VERDEJO
3	4206567	06	901	ARGACHEL	LÓPEZ LÓPEZ, MARÍA	0 m 11 s	<input type="checkbox"/>		
4	4208108	06	306	ARGACHEL	GARCÍA GARCÍA, JUAN	27 m 1 s	<input type="checkbox"/>		
5	4208108	06	306	ARGACHEL	DIÁZ DÍAZ, JOSÉ	0 m 20 s	<input type="checkbox"/>		
6	4208108	06	306	LA PLANA	PERÁÑEZ PERÁÑEZ, JULIA	1 m 12 s	<input type="checkbox"/>		
7	4208007	06	804	ARZACOSA	LURI LURI, MIGUEL	0 m 0 s	<input type="checkbox"/>		
8	4206665	06	805	ARZACOSA	LURI LURI, MIGUEL	0 m 0 s	<input type="checkbox"/>		
9	4206064	06	806	ARZACOSA	LURI LURI, MIGUEL	0 m 20 s	<input type="checkbox"/>		
10	4208008	06	808	ARZACOSA	LURI LURI, MIGUEL	0 m 0 s	<input type="checkbox"/>		
11	4208008	06	808	ARZACOSA	LURI LURI, MIGUEL	0 m 0 s	<input type="checkbox"/>		
12	4208109	06	909	ARGACHEL	MARINERO MARINERO, URSULA	1 m 22 s	<input type="checkbox"/>		
13	4208108	06	308	LA PLANA	DÍAZ DÍAZ, JOSÉ	0 m 20 s	<input type="checkbox"/>		
14	4206513	06	513	ARGACHEL	GARCÍA GARCÍA, JUAN	1 h 34 m 28 s	<input type="checkbox"/>		
15	4206515	06	515	LA PLANA	GARCÍA GARCÍA, JUAN	39 m 42 s	<input type="checkbox"/>		
16	4206515	06	515	LA PLANA	GARCÍA GARCÍA, JUAN	0 m 10 s	<input type="checkbox"/>		
17	4208101	06	101	LA PLANA	LÓPEZ LÓPEZ, MARÍA	0 m 21 s	<input type="checkbox"/>		
18	4208115	06	313	LA PLANA DE ABAJO	PERÁÑEZ PERÁÑEZ, JULIA	0 m 11 s	<input type="checkbox"/>		
19	4208109	06	109	ARGACHEL	LÓPEZ LÓPEZ, MARÍA	0 m 0 s	<input type="checkbox"/>		

# SISTEMA DE LOCALIZACIÓN GPS: Aplicación

Orden	Referencia catastral	Polígono	Rancho	Observaciones	Propietario	Tiempo Trabajado	Finalizado	Fecha Finalizada	Estado
14	4208119	06	910	ARRAÑÓN	GARCÍA GARCÍA, JUAN	0 h 11 m 28 s	<input type="checkbox"/>		
15	4208115	06	915	LA PLANA	GARCÍA GARCÍA, JUAN	29 m 42 s	<input type="checkbox"/>		
16	4208115	06	913	LA PLANA	GARCÍA GARCÍA, JUAN	0 m 10 s	<input type="checkbox"/>		
17	4208101	06	101	LA PLANA	LÓPEZ LÓPEZ, MARÍA	0 m 23 s	<input type="checkbox"/>		

Below the table is a satellite map showing the geographical layout of the fields, with colored lines indicating the paths of the GPS equipment. The interface also includes a search bar, a 'Filtros' section, and a 'Págs: 1 de 1' indicator. The Windows taskbar at the bottom shows the system time as 15:51 on 14/02/2017.

# SISTEMA DE LOCALIZACIÓN GPS: Aplicación

Orden	Referencia catastral	Polígono	Parcela	Observaciones	Propietario	Tiempo Trabajado	Finalizada	Fecha Finalizada	Cosecha
14	4206915	06	910	ARSADEL	MARTÍN GARCÍA, XAM	0 h 15 m 28 s	<input type="checkbox"/>		
15	4206515	06	915	LA PLANA	GARCIA GARCIA, XAM	09 m 42 s	<input type="checkbox"/>		
16	4206115	06	913	LA PLANA	GARCIA GARCIA, XAM	0 m 15 s	<input type="checkbox"/>		
17	4206101	06	100	LA PLANA	LÓPEZ LÓPEZ, MARÍA	0 m 23 s	<input type="checkbox"/>		

***SMART AKIS - 1º TALLER DE INNOVACIÓN EN AGRICULTURA SOSTENIBLE***  
***Villava, 16 marzo 2017***

---

# **TELEDETECCIÓN APLICADA Y MAQUINARIA INTELIGENTE**